GRUNDRISSFIBEL

↳ Wohnbauten

62 Wettbewerbe
im gemeinnützigen Wohnungsbau
1999–2015

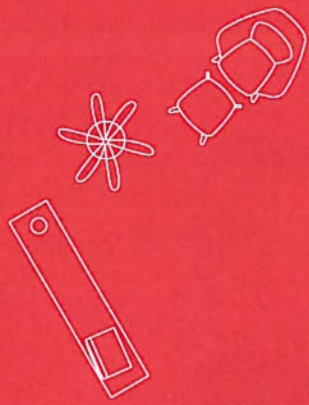

Edition Hochparterre

22

WOHNSIEDLUNG TRIEMLI BGS

Zürich-Albisrieden

Baugenossenschaft Sonnengarten

Projektwettbewerb im offenen Verfahren

September 2006

RAUPE

Gäumann Lüdi von der Ropp Architekten

Zürich

Überarbeitung

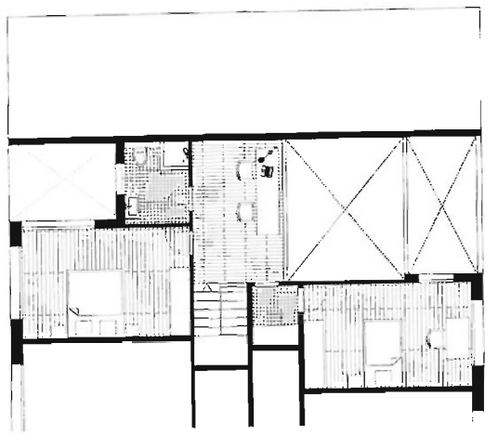

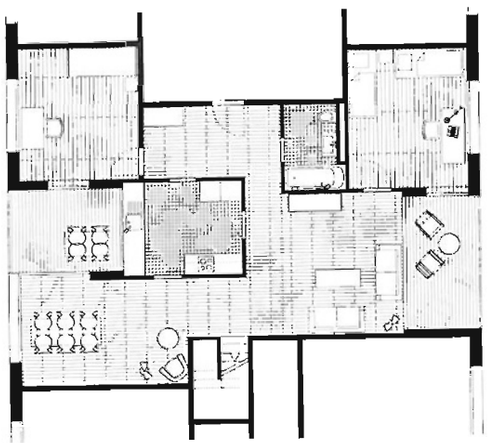

5½ ZW / 1:200